DPU

DEFENSORIA PÚBLICA DA UNIÃO

DPU
DEFENSORIA PÚBLICA DA UNIÃO

O papel da Defensoria Pública na defesa da população T.

Atanasio Darcy Lucero Júnior
Defensor Público Federal
Defensor Regional de Direitos Humanos no RS
Membro do Grupo de Trabalho LGBTI

DPU
DEFENSORIA PÚBLICA DA UNIÃO

DA DEFENSORIA PÚBLICA

- Art. 134 da Constituição Federal:
  - *A Defensoria Pública é instituição permanente, essencial à função jurisdicional do Estado, incumbindo-lhe, como expressão e instrumento do regime democrático, fundamentalmente, a orientação jurídica,* ***a promoção dos direitos humanos*** *e a defesa, em todos os graus, judicial e extrajudicial, dos direitos individuais e coletivos, de forma integral e gratuita, aos necessitados, na forma do inciso LXXIV do art. 5º desta Constituição Federal.*
- Art. 3º-A da Lei Complementar nº 80/1994:
  - Art. 3º-A. São objetivos da Defensoria Pública: [...] III – a prevalência e efetividade dos direitos humanos;
- De que forma os Direitos Humanos pautam o trabalho da Defensoria Pública?

DPU
DEFENSORIA PÚBLICA DA UNIÃO

AFINAL, O QUE É A DEFENSORIA PÚBLICA?

- Evolução da assistência judiciária. Modelos:
  - *Pro bono*
  - *Judicare*
  - *Salaried staff*
  - Híbrido/Misto
- Assistência jurídica, e não judiciária
- Primeira Defensoria: Defensoria Pública do Estado do Rio de Janeiro
- Evolução nas Constituições até a Constituição de 1988:
  - Art. 5º, inciso LXXIV: O Estado prestará assistência jurídica integral e gratuita aos que comprovarem insuficiência de recursos.
- Evolução ao art. 134:
  - Art. 134. A Defensoria Pública é instituição permanente, essencial à função jurisdicional do Estado, incumbindo-lhe, como expressão e instrumento do regime democrático, fundamentalmente, a orientação jurídica, a promoção dos direitos humanos e a defesa, em todos os graus, judicial e extrajudicial, dos direitos individuais e coletivos, de forma integral e gratuita, **aos necessitados**, na forma do inciso LXXIV do art. 5º desta Constituição Federal.

DPU
DEFENSORIA PÚBLICA DA UNIÃO

MARCOS JURÍDICOS: UM REDESENHO DA DEFENSORIA PÚBLICA BRASILEIRA

- EC 45/2004, 69/2012, 74/2013: Autonomia
- Lei nº 11.448/2007: legitimidade ativa para propor Ação Civil Pública.
- Lei Complementar nº 132/2009.
- EC 80/2014: Redesenho e nova posição topográfica.

DPU
DEFENSORIA PÚBLICA DA UNIÃO

A DEFENSORIA PÚBLICA APÓS A EC 80/2014

- Expressão do regime democrático: dá voz a quem não costuma ter voz.
- Promotora dos direitos humanos.
- *Custös vulnerabilis*.
- Responsável por educação em direitos:
  - Art. 4º, inciso III, da LC 80/1994: promover a difusão e a conscientização dos direitos humanos, da cidadania e do ordenamento jurídico.

DPU
DEFENSORIA PÚBLICA DA UNIÃO

"NECESSITADOS"

- Erradicação da pobreza como objetivo vs. Defensoria Pública como instituição permanente.
  - Incongruência vs. Eloquência.
- Necessitados em **acepção ampla**. Por hipossuficiência de recursos, entenda-se tanto a ausência de recursos financeiros quanto a insuficiência organizacional, estrutural, para busca e implementação de direitos.
- Art. 4º, inciso XI, da Lei Complementar nº 80/1994:
  - XI - exercer a defesa dos interesses individuais e coletivos da criança e do adolescente, do idoso, da pessoa portadora de necessidades especiais, da mulher vítima de violência doméstica e familiar e **de outros grupos sociais vulneráveis que mereçam proteção especial do Estado**;

DPU
DEFENSORIA PÚBLICA DA UNIÃO

NECESSITADOS

Todo e qualquer grupo que, de alguma forma, se encontra fragilizado pela estrutura econômica ou social.

DPU
DEFENSORIA PÚBLICA DA UNIÃO

NECESSITADOS

- Dois eixos de atuação coletiva/estratégica:
  - Sistema de Defensores Regionais de Direitos Humanos
  - Grupos de Trabalho

DPU
DEFENSORIA PÚBLICA DA UNIÃO

GRUPOS DE TRABALHO

PORTARIA GABDPGF Nº 200, DE 12/3/2018

1. Comunidades Tradicionais
2. Comunidades Indígenas
3. Assistência e Proteção à Vítima de Tráfico de Pessoas
4. Garantia à Segurança Alimentar e Nutricional
5. Assistência as Trabalhadoras e Trabalhadores Resgatados de Situação de Escravidão
6. Pessoas em Situação de Prisão e Enfrentamento à Tortura
7. Mulheres
8. Migrações, Apatridia e Refúgio
9. Rua
10. Catadoras e Catadores
11. Saúde
12. Moradia e Conflitos Fundiários
13. Políticas Etnorraciais
14. Identidade de Gênero e Cidadania LGBTI - Lésbicas, Gays, Bissexuais, Pessoas Trans e Intersexuais

DPU
DEFENSORIA PÚBLICA DA UNIÃO

VULNERABILIDADE TRANS

G1 RIO DE JANEIRO

Operação da Polícia Civil prende 50, entre eles suspeito de matar a estudante Matheusa, no Rio

Além de Manuel Avelino de Sousa Junior, outras 50 pessoas tinham sido presas até as 11h. Operação visa cumprir 300 mandados contra suspeitos de homicídios e feminicídios.

Por Carlos Brito, G1 Rio
28/05/2019 10h59 · Atualizado há uma hora

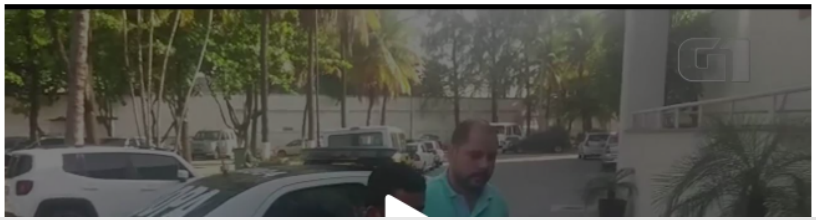

DPU
DEFENSORIA PÚBLICA DA UNIÃO

VULNERABILIDADE TRANS

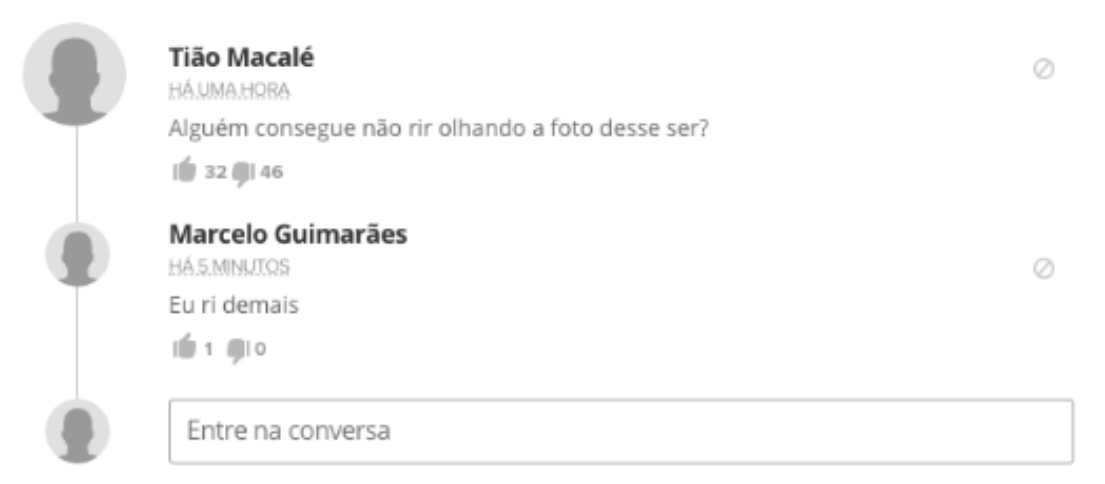

DPU
DEFENSORIA PÚBLICA DA UNIÃO

VULNERABILIDADE TRANS

Roberto Oliveira
HÁ 43 MINUTOS

À época, foi mencionado que pessoas presentes na festa teriam colocado algo na bebida da estudante e por isso, surtou correndo nua 2 Km até chegar no local onde foi morta por falar frases desconexas. Se o surto decorreu do mau-caratismo de pessoas que colocaram algo na bebida da estudante e esse fato não possa ser comprovado, que a vida não economize na prestação de contas dessas pessoas inescrupulosas que, por sacanagem, tiraram a vida de outrem.

27 4

Mike Schwelps
HÁ 16 MINUTOS

Apenas corrigindo: dO estudante, nU e mortO.

10 11

DPU
DEFENSORIA PÚBLICA DA UNIÃO

VULNERABILIDADE TRANS

Gabriel Kleinschmidt
HÁ 44 MINUTOS
"Matheusa" ... Achei que era um Homem, não pera ..
16 | 22

Entre na conversa

João
HÁ UMA HORA
é incrível como ainda erram o nome do rapaz. se chama Matheus, sr. estágiario. passar bem, amigo !
46 | 21

Entre na conversa

Carlão Santos
HÁ UMA HORA
Não prendam as vítimas da sociedade! Vamos desencarceirar!! Viva a Maria do Rosário!
34 | 18

Entre na conversa

DPU
DEFENSORIA PÚBLICA DA UNIÃO

GT LGBTI

- **5 Membros**
- **Funções**:
  1. promover a defesa dos direitos da população LGBTI;
  2. fomentar a educação em direitos LGBTI e o enfrentamento do preconceito e da discriminação;
  3. salvaguardar os direitos da população LGBTI em situação de prisão;
  4. monitorar casos sensíveis relacionados ao enfrentamento do preconceito contra a população LGBTI, podendo realizar os encaminhamentos e recomendações que entender cabíveis;

DPU
DEFENSORIA PÚBLICA DA UNIÃO

EXEMPLOS DE ATUAÇÃO DO GT LGBTI

1 – Doação de Sangue por Homossexuais

- Substituição da Portaria MS nº 2.712/2013, que proíbe a doação por homossexuais.
- Recomendação ao MS para reformulação da norma.
- Audiência Pública em SP, “Igualdade na Veia: Doação de Sangue por Homossexuais”.
- ADI 5.543 (PSB). Atuação da DPU como *amicus curiæ*.

DPU
DEFENSORIA PÚBLICA DA UNIÃO

EXEMPLOS DE ATUAÇÃO DO GT LGBTI

2 – Atuação Perante a Corte Interamericana de Direitos Humanos – Memoriais e atuação na audiência pública da Corte.

- Opinião Consultiva nº 24 da CorteIDH, aberta pela Costa Rica.

3 – ADI 4275 – Nome e sexo – pessoas Trans: Audiência Pública para regulamentação.

- "Regulamentação Nacional de Retificação de Registro Civil de pessoas Trans: a ADI 4275 e os parâmetros mínimos na Resolução do CNJ".

DPU
DEFENSORIA PÚBLICA DA UNIÃO

EXEMPLOS DE ATUAÇÃO DO GT LGBTI

4 – ADEQUAÇÃO DO SUS À DECISÃO DO STF

- Representação da ABGLT noticiando que o paradigma trazido especificamente pelo acórdão do STF ainda não guarda compatibilidade com a realidade fática do SUS uma vez que alguns procedimentos e especialidades médicas seguiriam ainda condicionadas ao "sexo" (urologia e proctologia, que estão condicionadas ao masculino; e ginecologia, condicionada ao sexo feminino).
- Recomendação ao MS: adoção, com a maior brevidade possível, de todas as providências necessárias e suficientes a fim de adequar as normativas internas e os sistemas de dados do sus ao decidido pelo STF na ADI 4275.

DPU
DEFENSORIA PÚBLICA DA UNIÃO

EXEMPLOS DE ATUAÇÃO DO GT LGBTI

4 – ADEQUAÇÃO DO SUS À DECISÃO DO STF

- Ação Civil Pública nº 5039658-70.2019.4.04.7100, da 1ª Vara Federal de Porto Alegre.

DPU
DEFENSORIA PÚBLICA DA UNIÃO

EXEMPLOS DE ATUAÇÃO DO GT LGBTI

5 – ATUAÇÃO EM RELAÇÃO A CARTÓRIOS QUE DESCUMPREM O PROVIMENTO DO CNJ

6 – CENSO 2020

- Pedido de Informações com a respectiva negativa do Presidente do IBGE.
- Recomendou-se ao IBGE que inclua, nos questionários do censo 2020, questionamentos acerca da identidade de gênero no Censo.
- Proposta, em parceria com o 1º DRDH/RJ, a Ação Civil Pública nº **5019543-02.2018.4.02.5101**, distribuída à 11ª Vara Federal do Rio de Janeiro.

DPU
DEFENSORIA PÚBLICA DA UNIÃO

EXEMPLOS DE ATUAÇÃO DO GT LGBTI

7 – ARTICULAÇÕES COM O CONGRESSO NACIONAL RELACIONADAS AO PROJETOS DE LEI QUE PUNEM A LGBTIFOBIA

E a decisão do STF?

8 – UNIVERSIDADE INTERNACIONAL DA LUSOFONIA AFROBRASILEIRA (UNILAB) E SUSPENSÃO DE VESTIBULAR ESPECÍFICO PARA TRANS E INTERSEXOS

DPU
DEFENSORIA PÚBLICA DA UNIÃO

EXEMPLOS DE ATUAÇÃO DO GT LGBTI

9 – CERTIDÃO DE NASCIDO VIVO DE FILHO DE CASAL TRANSEXUAL NO NORDESTE

DPU
DEFENSORIA PÚBLICA DA UNIÃO

ATUAÇÃO INTERNA DO GT LGBTI

- **Resolução CSDPU nº 108/2015 – Nome social internamente na DPU**
- **Campo “nome social” no SIS-DPU**
- **Inclusão da discriminação contra população LGBTQ+ nas vedações da Recomendação CGDPU nº 14.**

DPU
DEFENSORIA PÚBLICA DA UNIÃO

ESPAÇOS DE ATUAÇÃO DA DPU EM FAVOR DA POPULAÇÃO TRANS EM ÂMBITO INDIVIDUAL

- **Violência sofrida por órgão/agente federal**
- **Acesso à saúde**
- **Acesso a benefícios previdenciários**
- **Influxo da condição de pessoa trans para estabelecer discriminação positiva no tratamento dado pelo Estado.**

DPU
DEFENSORIA PÚBLICA DA UNIÃO

EXEMPLOS DE ATUAÇÃO DA DRDH/RS

- Programa Minha Casa, Minha Vida. Portaria nº 488/2017 do Ministério das Cidades, do que resultaram 13 acordos já realizados por meio do setor de conciliações da DPU/RS
- Ajuizamento de ação civil pública, em parceria com o 1DRDH/RJ, em face do INSS em relação a benefícios por incapacidade suspensos por mero edital. Liminar parcialmente deferida para determinar ao INSS que restabeleça, no território nacional, todos os benefícios por incapacidade que tiveram perícia agendada, evitando que os segurados arcassem com o atraso provocado pela própria autarquia.

DPU
DEFENSORIA PÚBLICA DA UNIÃO

EXEMPLOS DE ATUAÇÃO DA DRDH/RS

- Migrantes senegaleses: Realização de mutirão e criação de força-tarefa de atendimento na DPU/RS para organização da documentação necessária e no encaminhamento ao órgão competente, considerando a hipossuficiência financeira, técnica e organizacional dos imigrantes. Formação de parcerias com o Centro de Atendimento ao Migrante de Caxias do Sul e Associação Senegalesa no RS para recolhimento da documentação. Formalização de pedidos coletivos de regularização de senegaleses e ganeses ao Conselho Nacional de Imigração (CNIg), com cerca de mil pedidos já deferidos.
- Ilha do Pavão (Porto Alegre). Remoção forçada de cerca de 40 famílias da Ilha do Pavão, em Porto Alegre, pela concessionária da *freeway* (BR 290). Tutela da moradia.

DPU
DEFENSORIA PÚBLICA DA UNIÃO

EXEMPLOS DE ATUAÇÃO DA DRDH/RS

- INSS: Demora na análise dos benefícios previdenciários
- Beira-Trilhos.
- Vila Nazaré: ACP em conjunto com MPF, DPE/RS e MP/RS.
- Nova Ponte do Guaíba. Acompanhamento das famílias.
- Recomendação às Universidades Federais para que não sejam exigidos comprovantes de regularização migratória aos acadêmicos migrantes.
- Acompanhamento dos impactos da Mina Guaíba nos moradores do Assentamento Agroecológico Apolônio de Carvalho.
- Atuação em favor de comunidades indígenas e quilombolas

DPU
DEFENSORIA PÚBLICA DA UNIÃO

EXEMPLOS DE ATUAÇÃO COLETIVA NACIONAL

- Atendimentos a vítimas de Mariana
- ACPs previdenciárias
- Vedação à comemoração do golpe de 1964

DPU
DEFENSORIA PÚBLICA DA UNIÃO

ASPIRAÇÕES DA DPU

- Consolidação de sua identidade como Instituição que tem lugar de fala em favor dos segmentos vulneráveis da sociedade.
  - Democratização do acesso à carreira.
- Constante aumento na participação na sociedade civil.
- Consolidação de sua identidade como Instituição de promoção de direitos humanos.
- Expansão e consolidação da atuação coletiva, com vistas, sobretudo, ao litígio estratégico de direitos humanos.

DPU
DEFENSORIA PÚBLICA DA UNIÃO

DESAFIOS DA DPU

- Introjeção e estruturação interna da tutela coletiva.
- Reconhecimento externo dos novos paradigmas institucionais e do novo formato da Defensoria Pública.
- Efetiva paridade com os demais atores do Sistema de Justiça.
- Cumprimento do art. 98, § 1º, do ADCT vs. EC 95/2016 (Novo Regime Fiscal).

¡Gracias!

atanasio.lucero@dpu.def.br
lgbti@dpu.def.br
drdh.rs@dpu.def.br